

保存版

Ver.22.4.1

歯や口の健康普及マーク「ハビィー」

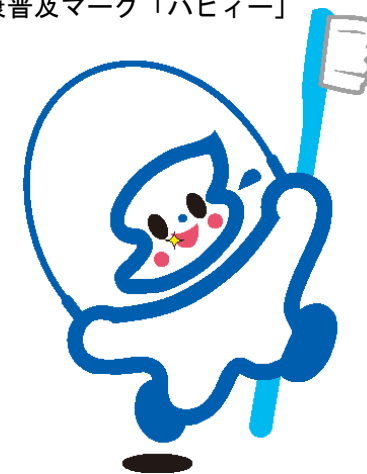

歯科疾患実態調査マニュアル (高等学校用)



新潟県
新潟県教育委員会

全施設共通 ログイン

各施設ごとに状況調査を入力する前に、共通の作業としてログインを行う必要があります。

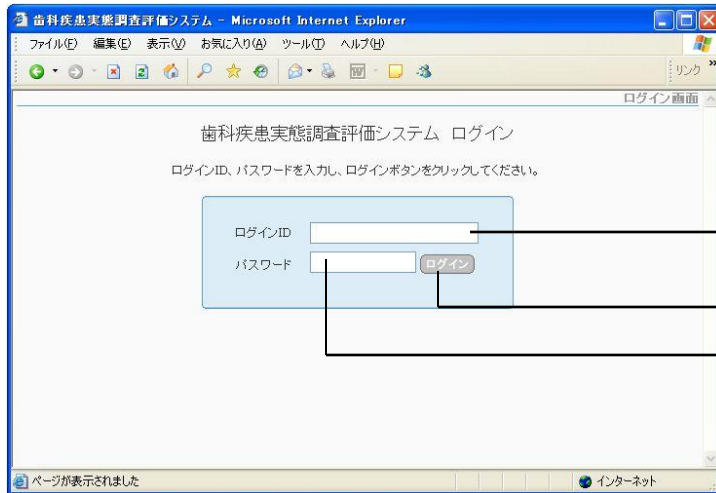

ログインIDとパスワードを入力し、ログインボタンをクリックします。ログインが完了するとそれぞれのメニュー画面へ遷移します。

ログインできない場合

①ログインID、パスワードの入力がない場合

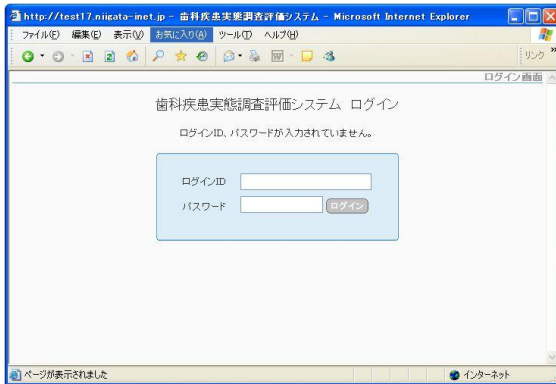

「ログインID、パスワードが入力されていません。」とエラーメッセージが表示されます。ログインIDとパスワードを入力して再度「ログイン」ボタンをクリックしてください。

②パスワードの入力がない場合

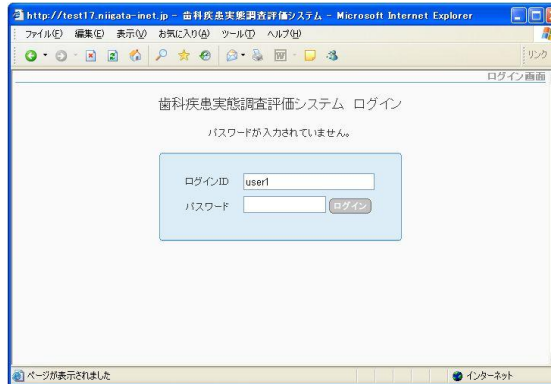

「パスワードが入力されていません。」とエラーメッセージが表示されます。パスワードを入力して再度「ログイン」ボタンをクリックしてください。

③ログインIDの入力がない場合

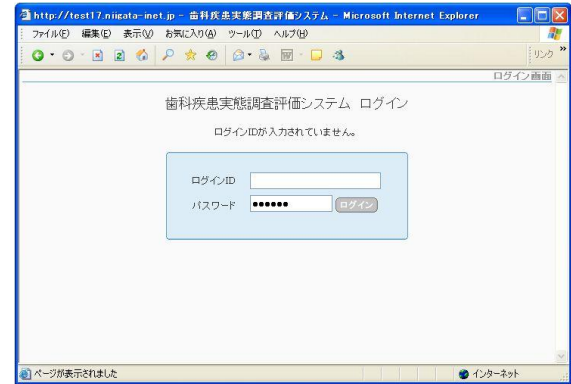

「ログインIDが入力されていません。」とエラーメッセージが表示されます。ログインIDを入力して再度「ログイン」ボタンをクリックしてください。

入力画面



A. 定期歯科健康診断の実施状況

定期健診実施状況

0 ← 実施しないもの
1 ← 実施済み
2 ← 実施予定のもの

定期健診実施月 ※ 予定も含む
数字は右づめとし、空白部には0を記入する。

キャンセル | 戻る 確認画面へ

画面の説明文に従い、項目を入力します。
以下も同様に入力します。

入力が終了したら、「確認画面へ」をクリックしてください。

- エラーなしの場合 確認画面へ
- エラーありの場合 エラーメッセージの表示(入力画面)へ

エラーメッセージの表示(入力画面)



A. 定期歯科健康診断の実施状況

定期健診実施状況

0 ← 実施しないもの
1 ← 実施済み
2 ← 実施予定のもの

定期健診実施月 ※ 予定も含む
数字は右づめとし、空白部には0を記入する。

歯科検診を実施した月を入力してください。予定の場合も必ず実施月を入力してください。

キャンセル | 戻る 確認画面へ

入力内容に誤りがある場合は、誤りの内容を入力欄の上にエラーメッセージとして表示します。

メッセージに従い、内容を修正して再び「確認画面へ」をクリックしてください。

- エラーなしの場合 確認画面へ
- エラーありの場合 エラーメッセージの表示(入力画面)へ

次ページ

確認画面

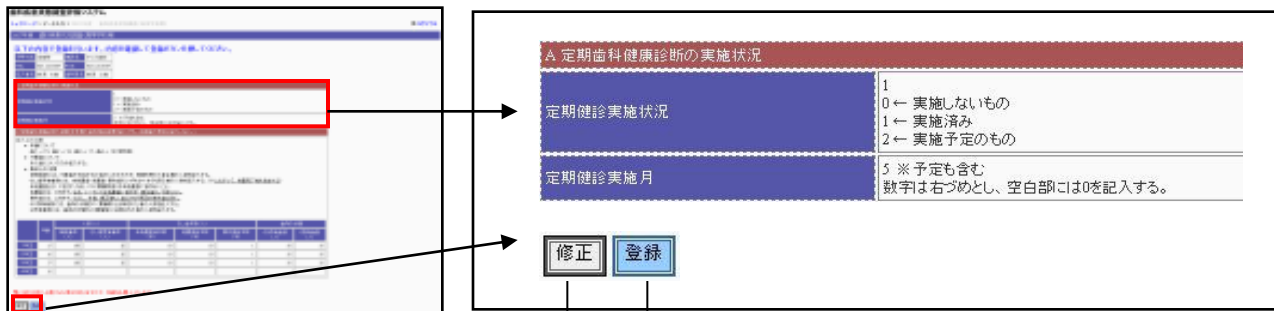

確認画面を表示します。内容をもう一度確認してください。

内容を修正する場合は「修正」ボタンをクリックすると入力画面へ遷移します。

登録を行い、完了画面を表示します。

入力画面へ遷移します。

完了画面

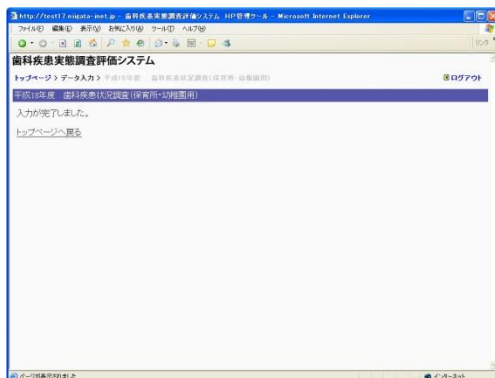

別紙5

歯科疾患状況調査(高等学校用)

歯科疾患実態調査評価システム

[トップページ](#) > [データ入力](#) > 2007年度 歯科疾患状況調査(高等学校用)

[ログアウト](#)

2007年度 歯科疾患状況調査(高等学校用)

市町村名	新潟市	施設(学校)名	<input type="checkbox"/> 高校
TEL	025-123-4567	FAX	025-123-4567
入力者名	<input type="text"/>	歯科医名	<input type="text"/> 複数の場合は代表者

数字は半角で入力してください。
カーソルの移動はマウス又は[Tab]キーで行ってください。

A 定期歯科健康診断の実施状況

定期健診実施状況	<input type="checkbox"/> 0 ← 実施しないもの 1 ← 実施済み 2 ← 実施予定のもの
定期健診実施月	<input type="checkbox"/> ※ 予定も含む

B 定期歯科健康診断の結果(本年度の歯科健診結果を入力する。未実施の場合は入力しない。)

入力上の注意

- 年齢について
高1 → 15、高2 → 16、高3 → 17、高4 → 18(定時制)
- 対象歯について
永久歯についてのみ入力する。
- 集計上の注意
被検者数には、対象歯が存在するか否かにかかわらず、健診を受けた者全員の人数を入力する。
むし歯所有者数には、未処置歯・処置歯・喪失歯のいずれか1本でもある者の人数を入力する。(※したがって、処置完了者も含まれる)
未処置歯とは、○をさす。なお、○(要観察歯)は未処置歯に含めないこと。
処置歯とは、●をさす。なお、シーラントは処置歯に含めず、健全歯として扱うこと。
喪失歯とは、△をさす。ただし、外傷、矯正等むし歯以外が原因の喪失歯は除く。
GO所有者数には、歯肉の状態が1(要観察)と診断された者の人数を入力する。
G所有者数には、歯肉の状態が2(要精検)と診断された者の人数を入力する。

	年齢	人数(人)		むし歯本数(人)			歯肉の状態	
		被検者数(人)	むし歯所有者数(人)	未処置歯総本数(本)	処置歯総本数(本)	喪失歯総本数(本)	GO所有者数(人)	G所有者数(人)
1年生	15	<input type="text"/>	<input type="text"/>	<input type="text"/>	<input type="text"/>	<input type="text"/>	<input type="text"/>	<input type="text"/>
2年生	16	<input type="text"/>	<input type="text"/>	<input type="text"/>	<input type="text"/>	<input type="text"/>	<input type="text"/>	<input type="text"/>
3年生	17	<input type="text"/>	<input type="text"/>	<input type="text"/>	<input type="text"/>	<input type="text"/>	<input type="text"/>	<input type="text"/>
4年生	18	<input type="text"/>	<input type="text"/>	<input type="text"/>	<input type="text"/>	<input type="text"/>	<input type="text"/>	<input type="text"/>

[キャンセル](#) | [戻る](#)

[確認画面へ](#)